VERKAUFT!! GEPFL. 2-3-ZI.-SOUTERRAIN-ETW M- SüD-TERR. U. PKW-STELLPL. IN GRIESHEIM

Eigentumswohnung. € 123 000,00

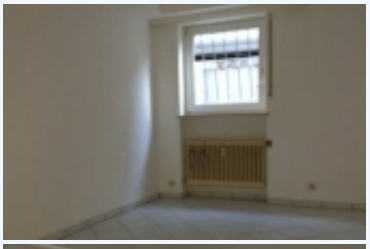

Griesheim, 64347

Ein in konventioneller Bauweise 1971/72 errichtetes 7-Familienhaus - voll unterkellert - Satteldach/Ziegel , Gas-ZH, Warmwasserversorgung über Durchlauferhitzer, die Fenster sind aus Kunststoff mit Isolierverglasung.
2013 wurde das Dach saniert und die Fassade neu angelegt. Die Wohnung ist komplett hell gefliest und renoviert. Der Energieverbrauchskennwert des Vorderhauses beträgt 101 kWh (m²*a)Der Energieverbrauch für Warmwasser ist nicht enthalten.

Name	**Immobilien Gass**
Adresse	Wilhelm-Leuschner-Str. 97 64347 Griesheim, Darmstadt, Hessen
Telefon	06155-8406-0

BASISINFORMATIONEN:

Zimmer	: 3
Schlafzimmer	: 2
Bad	: 1

WOHNFLäCHE:

m²	: 66

HAUS INFORMATIONEN:

Bodenbelag	: UG
Baujahr	: 1971

AUSSTATTUNG:

Allgemeine Ausstattung: DSL - Internet,Kfz-Stellplatz,Terasse,